YOLO

Créateur d'aventures et d'émotions

Séjours été/automne 2026

Séjours éco-responsables pour enfants et adolescents de 6 à 17 ans

YOLO
Créateur d'aventures et d'émotions

Qui sommes nous et pourquoi Yolo ?

YOLO est une association loi 1901 à but non lucratif dont le nom est largement inspiré de l'acronyme You Only Live Once signifiant « on ne vit qu'une fois » car les séjours YOLO impulsent une dynamique novatrice alliant à la fois plaisir, jeu, sport, découverte, responsabilité et écologie.

Et comme on ne vit qu'une fois :

Profitons de ces moments de vie et de ces jours heureux que nous offrent les colos.

Quelle que soit la destination proposée, l'animation reste l'assise pédagogique de nos séjours !
YOLO porte une attention particulière aux animations proposées à son public.
Elles sont un levier important pour dynamiser la vie de groupe, prendre du plaisir et partager de nouvelles sensations.
De ce fait, les veillées, les grands jeux et autres animations créatives sont très présents sur nos séjours.

Apprenons à préserver notre belle planète Terre avant qu'il ne soit trop tard !

Pour partir à la découverte du monde, il est nécessaire de se déplacer et donc parfois de prendre l'avion, en ce sens l'empreinte carbone des séjours YOLO ne sera jamais nulle.
Nous n'aurons jamais la prétention de faire des séjours « 100% écolo».
Cela étant dit, la démarche durable est dans l'ADN de YOLO, c'est une réflexion qui intervient à tous les stades de conception de nos séjours.
Que ce soit dans le fonctionnement de la vie quotidienne des enfants, lors de certaines activités, dans les actions menées par nos groupes en lien avec le projet pédagogique du séjour, dans la manière dont les enfants vont s'alimenter, YOLO s'engage à promouvoir des colos écoresponsables et participatives.
Pour cela l'équipe pédagogique aura évidemment un rôle formateur fondamental tout en veillant à ce que la sécurité(affective, morale et physique) du groupe, le bien-être et la qualité de la vie quotidienne restent au-dessus de tout autres critères

Des voyages 100% carbone neutre !

En tant qu'acteur du tourisme, nous nous devons de préserver notre planète. Dans sa politique de voyage, YOLO va encore plus loin dans sa lutte contre le réchauffement climatique en absorbant l'intégralité des émissions de CO2 de vos voyages en train et avion grâce à des programmes de reforestation. Ce bilan carbone neutre est un projet ambitieux mais nécessaire dans le contexte écologique actuel.

Afin d'atteindre cet objectif, YOLO reverse ainsi l'équivalent de votre empreinte carbone (calculée selon la méthode de l'Agence de l'Environnement et de la Maîtrise de l'Energie) de manière équitable à deux organismes, Planète Urgence et Les Amis des Enfants du Monde qui contribuent à différents projets en France et dans le monde.

Les amis des enfants du monde

Créée en 1976, la vocation des Amis des Enfants du Monde, association reconnue d'utilité publique, est **d'accompagner le développement global des enfants, les aider à grandir, contribuer à leur éducation**.
Toute l'attention se porte sur l'enfant, ses besoins particuliers, son contexte de vie, les conditions de son développement, et ce aussi bien sur le plan matériel, éducatif, sanitaire, social, psychologique et culturel.
Pour des enfants isolés, dans une misère extrême, souffrant de famine, manquant fortement de soin et de scolarisation ou vivant dans un contexte de guerre, **les Amis des Enfants du Monde soutient 14 pays avec 68 programmes pour plus de 22 000 enfants à travers le globe.**
Par ailleurs, Les Amis des Enfants du Monde est un **organisme autorisé pour l'adoption** par le ministère français des affaires étrangères. Cela permet de **donner une famille à un enfant qui en est privé**.
Les Amis des Enfants du Monde propose également de transformer votre empreinte carbone **en soutenant des projets de réduction de CO2 et à fort impact social**.
Selon l'UNESCO, le changement climatique et la dégradation de la qualité de l'environnement risquent d'aboutir à une régression en matière de survie et de développement des enfants les plus pauvres.
Plus de précisions sur https://www.amisdesenfantsdumonde.org/

PLANÈTE URGENCE
VOLONTARIAT ET DÉVELOPPEMENT

Planète Urgence est une ONG de solidarité internationale et d'aide au développement créée en 2000 et reconnue d'utilité publique.
Une mission : Permettre aux femmes et aux hommes d'agir en toute conscience en faveur du développement et de celui de leur communauté en s'appuyant sur des forêts et une biodiversité préservée pour favoriser leur autonomie et leur résilience.
Des actions :
• **PRÉSERVER LES FORÊTS ET LA BIODIVERSITÉ EN DANGER** : Accompagner des collectifs et organisations locales en matière de préservation, restauration et valorisation d'écosystèmes, de gestion durable des forêts, et de l'aménagement territorial local et de protection d'espèces en danger
• **PROMOUVOIR LE DÉVELOPPEMENT LOCAL DES COMMUNAUTÉS** Accompagner des structures porteuses de projets à fort impact social et environnemental en Afrique, Amérique du Sud et en Asie. Identifier leurs enjeux et besoins en compétences afin de proposer des formations – notamment via du soutien de volontaires, de la mise en réseau ou des outils.
• **SENSIBILISER À L'ENVIRONNEMENT** : Autonomiser les acteurs éducatifs locaux pour sensibiliser et engager les enfants à la protection de leur environnement ; et notamment sur le climat, la biodiversité et les forêts.
Plus de précisions sur https://planete-urgence.org/

YOLO
Créateur d'aventures et d'émotions

NOUVEAU SÉJOUR

6 - 9
10 - 12
ans

Nos jours heureux !

Pour une aventure pleine de rires et de souvenirs... comme dans le film !

Lieu

Thiviers,
Dordogne (24)

Séjour

Durée de 14 jours

Dates

Du 4 au 17/07/2026
Du 18 au 31/07/2026
Du 1 au 14/08/2026

Transports

Train jusqu'à Limoges

Capacité d'accueil

50 Enfants
1 adulte pour 6 jeunes

Vidéo

Découvrez l'ambiance YOLO sur notre chaîne YouTube
en cliquant ici

Environnement :

Situé à Thiviers, au cœur du **Périgord vert**, le Château de La Filolie bénéficie d'un environnement naturel préservé et d'une richesse paysagère exceptionnelle. Ici, la nature est reine : forêts profondes, rivières sinueuses, vallons verdoyants et prairies fleuries composent un décor paisible et authentique.
Cette région du nord de la Dordogne séduit par sa douceur de vivre et la diversité de ses espaces naturels. Les enfants y découvrent une campagne vivante, ponctuée de villages de charme, de sentiers boisés et de sites naturels remarquables. Entre découvertes culturelles, balades au grand air et observation de la faune et de la flore, tout invite à la curiosité, à la détente et à l'émerveillement.

L' idée du séjour :

Niché au cœur du Périgord vert, le **Château de La Filolie** est un véritable havre de paix entouré de forêts, de rivières et de prairies verdoyantes. Ce cadre unique invite les enfants à vivre une immersion totale dans la nature, à retrouver le plaisir d'explorer, d'observer et de s'émerveiller.
Le séjour propose une expérience équilibrée, mêlant **aventures sportives, découvertes culturelles et moments de détente**. Chaque journée stimule la curiosité et l'esprit d'équipe : explorer les grottes, pagayer sur la rivière, pédaler à travers la campagne ou s'occuper des animaux.
Au-delà des activités, c'est aussi une belle aventure humaine : rires partagés, veillées sous les étoiles et nouvelles amitiés font de ce séjour une expérience inoubliable.

Hébergement :

Situé au cœur d'un **domaine arboré de 5 hectares,** le **Château de La Filolie** offre un cadre d'exception, alliant confort, sécurité et dépaysement total. Niché au milieu des forêts et des prairies du Périgord vert, le site est entièrement clos et aménagé pour accueillir les enfants dans les meilleures conditions.
Le centre dispose de **grands espaces extérieurs** propices aux jeux et aux activités : terrains multisports, sentiers forestiers et vastes pelouses idéales pour les grands jeux collectifs.
La dizaine de salles d'activités modernes misent à notre disposition nous permettront également de proposer plusieurs thématiques d'activités avec des **lieux entièrement dédiés à la danse, au théâtre, au cinéma, aux jeux de société, aux dessins, à la lecture et autres travaux manuels...**
Les enfants sont hébergés dans les bâtiments du château, dans des **chambres très spacieuses et lumineuses de 4 à 6 lits**, toutes équipées d'une armoire par personne avec **sanitaires à proximité**.
Un aménagement confortable favorable à la convivialité, l'autonomie et le bien-être de chacun.
Les repas sont **préparés sur place** par une équipe de **cuisiniers YOLO attentifs,** privilégiant les **produits frais, locaux et de saison**. Les repas se prennent dans une grande salle de restauration conviviale, où la bonne humeur et les saveurs du terroir sont toujours au rendez-vous.

Pour plus de renseignements, consultez notre site www.yolo-asso.org, contactez-nous sur contact@yolo-asso.org ou au 02 59 16 24 28

Programme et activités :

Activités sportives, aquatiques et nature :

- **Canoë-kayak :** Découvrez une magnifique portion de l'Isle entre Coulaures et Savignac les églises. Vous aurez de nombreux endroits pour vous arrêter et profiter de la fraicheur de la rivière.Entre nature et sensations douces !
- **Randonnée équestre** : Balades à cheval ou à poney pour découvrir la campagne périgourdine autrement. Les jeunes apprennent à prendre soin de leur monture, à observer la nature et à partager des moments de complicité avec les animaux.
- **Base de loisirs de Rouffiac :** une journée inoubliable autour du lac avec activités aquatiques à la carte comme le paddle, le pédalo, de la baignade surveillée et autres grands jeux aquatiques pour se rafraîchir et s'amuser.
- **Accrobranche :** des parcours en hauteur adaptés à chaque tranche d'âge, pour apprendre à se dépasser tout en s'amusant, dans un cadre boisé et sécurisé.
- **Parc aquatique du Coucou** : une journée rafraîchissante entre toboggans, structures gonflables et baignade dans une ambiance estivale et joyeuse.
- **Vélorail de Corgnac-sur-l'Isle** : balade originale sur une ancienne voie ferrée, au cœur de la campagne périgourdine.
- **Orpaillage** : initiation à la recherche d'or dans la rivière. Tamiser, filtrer, découvrir et, qui sait, trouver sa première pépite !
- **Football et basketball** au quotidien sur le terrain multi-sports se trouvant directement sur le centre.

Activités de découverte et de détente :

- **Spéléologie :** exploration d'une grotte naturelle en compagnie d'un moniteur diplômé, à la découverte du monde souterrain et de ses mystères.
- **Visite de la grotte de Villars** : Seule grotte du Périgord qui présente des peintures préhistoriques originales et des concrétions naturelles. Un véritable voyage dans le temps au milieu des stalactites, stalagmites et peintures préhistoriques.
- **Visite d'une ânerie :** Pour aller à la rencontre d'un animal plein de surprises : l'âne.
- **Escape Game nature – Terra Aventura** : une chasse aux indices grandeur nature dans le parc du château, mêlant esprit d'équipe et sens de l'observation.
- **Ateliers manuels et Land Art :** fabrication d'objets, créations avec des éléments naturels, peinture, collage... place à l'imagination !
- **Soirées à thème et grands jeux collectifs :** Olympiades, Fort Boyard, Fureur, Cluedo géant... autant d'occasions de rire, de coopérer et de s'amuser ensemble.
- **Moments de détente** : baignades, pique-niques dans le parc, veillées contées ou feu de camp sous les étoiles pour terminer la journée en douceur.

Villes de départ	Tarifs	Les indispensables
Sans transport	1120€	Pass-nautique pour pratiquer les activités aquatiques.
Paris et Orléans	+80€	
Rouen, Le Havre, Lille, Le Mans, Marseille et Lyon	+180€	
Toulouse et Bordeaux	+150€	
Strasbourg, Nancy, Metz, Nantes et Rennes	+220€	
Ce tarif comprend 9€ d'empreinte carbone reversés à Planète Urgence et Les Amis des Enfants du Monde, organismes qui financent différentes plantations d'arbres et programme autour de l'enfance à travers le monde.		

YOLO
Créateur d'aventures et d'émotions

8 - 10
11 - 13
ans

L'escapade au vert

Pour découvrir des activités de pleine nature en Sologne en s'amusant !

Lieu

Montrieux en Sologne,
Loir-et-Cher (41)

Séjour

Durée de 12 jours

Dates

Du 5 au 16/07/2026
Du 19 au 30/07/2026
Du 2 au 13/08/2026

Transports

En train jusqu'à Orléans

Capacité d'accueil

30 Enfants

1 adulte pour 7 enfants
Répartition des groupes par tranche d'âge.

Vidéo

Plongez dans le séjour
en cliquant ici

Environnement :

Pourquoi traverser la France quand le cœur du pays regorge de merveilles ? Région naturelle et forestière absolument magnifique, la Sologne séduit par ses centaines d'étangs, ses sous-bois mystérieux et sa nature préservée où l'on croise chevreuils, oiseaux et autres animaux sauvages. Entre balades en forêt, observation de la faune, activités au grand air et vie au grand domaine, c'est un cadre idéal pour s'offrir une vraie parenthèse bucolique. Les enfants vivront une expérience où nature, environnement, animaux et découverte seront les maîtres-mots de la colo, avec chaque journée rythmée par des moments simples, authentiques et au plus près du vivant.

L' idée du séjour :

Difficile de trouver un cadre de vie et un programme plus naturel, plus sains et plus verts que ce séjour en Sologne ! Une colo où les enfants auront des vélos à leur disposition tout au long du séjour pour se déplacer, pour s'amuser et profiter pleinement de l'espace réservé au groupe sur le magnifique domaine de la Rosellerie. Par ailleurs, les enfants profiteront pleinement de leurs vacances à la campagne avec de l'équitation, une journée au Zooparc de Beauval, le château de Chambord, de la baignade, de la construction de cabanes dans les bois, de la course d'orientation et tant d'autres activités !

Hébergement :

Au cœur de la Sologne et étendu sur plusieurs hectares, le centre offre des conditions idéales pour vivre un séjour inoubliable. Son territoire se compose d'un **étang avec sa plage aménagée**, de prairies, de forêts et espaces boisés typiques de la Sologne environnante.
Les enfants séjourneront en camping par tentes (avec armoirettes et matelas gonflables) de 2 à 3 personnes, dans un espace du domaine prévu à cet effet avec une cuisine et un bloc sanitaire. Les jeunes disposeront de tout le confort nécessaire pour apprécier leur séjour. Le groupe aura son **espace de jeu privé avec une quinzaine de vélos à la disposition des enfants au quotidien, une table de ping-pong, un terrain de volley-ball, un terrain de foot** et d'autres jeux d'extérieurs.
Pour la restauration, tout sera préparé sur place par l'équipe qui mijotera des bons plats grâce aux légumes bio du potager du centre et en se fournissant directement auprès des producteurs locaux. Les enfants qui le souhaitent pourront intervenir sur l'élaboration des menus et la préparation des repas.

Pour plus de renseignements, consultez notre site www.yolo-asso.org, contactez-nous sur contact@yolo-asso.org ou au 02 59 16 24 28

Programme et activités :

- Une **journée complète** dans le plus beau zoo de France qui présente la plus grande diversité animalière, le **Zooparc de Beauval.** Pour s'immerger dans un espace où la nature est reine, où les animaux sont le centre du monde avec un programme de préservation des animaux. Pour découvrir plus de **35 000 animaux** magnifiques dans un immense parc verdoyant de 44 hectares.
- **Journée équitation** et approche du cheval comme panser et seller sa monture, faire des promenades, l'initiation à la voltige, faire des jeux équestres, etc...

- **Journée à Chambord :**
- - **Atelier au château de Chambord :** Près des écuries, loin de l'agitation des visiteurs, une expérience unique nous attend.
- - **Piscine naturelle du Grand Chambord** : implanté de manière très naturelle tel un étang en contact avec la végétation existante du site. La baignade naturelle ravira petits et grands adeptes des vacances au naturel. Avec ses 2 000 m2 de plan d'eau et d'1,5 ha de plages en herbe, cet espace aquatique offre aux baigneurs le plaisir de se baigner.

- **Journée à l'Etang du puits,** plus grand étang de Sologne, pour profiter de moments de baignade sur un plan d'eau de 180 ha dans un cadre naturel sauvegardé, des différentes installations extérieures sur son site boisé et de son parc aquatique Aquaplouf qui propose une variété de structures gonflables (toboggan, trampoline, catapulte, mur d'escalade...). L'occasion d'un moment unique de divertissements en pleine nature !
- **Sorties à vélo sur le domaine ou sur un circuit** qui conduira les enfants à travers les bois, les plaines et à proximité de très beaux étangs, de châteaux et moulins. Des paysages variés et de nombreuses zones humides qui permettront sans aucun doute d'observer la faune qui peuple ces milieux.
- **Ateliers de découverte de la nature**: promenade en forêt, autour des étangs ou dans les champs, recherche de traces, moulage d'empreintes, observations aux jumelles, ...
- **Construction de cabanes dans les bois**: Quelques belles branches, des feuilles, de la ficelle et nous voilà prêts pour nous lancer dans la construction de cabanes, huttes et autres abris.
- **Baignade et jeux d'eaux sur la plage de l'étang** se trouvant à quelques pas du campement
- **Jeux/tournois sportifs quotidiens** : Football, volley-ball, basket-ball, baseball, badminton, tennis de table, pétanque, etc...
- **Grands jeux:** Fort Boyard, Olympiades, kermesse, rally photo, tek et bien d'autres
- **Veillées tous les soirs:** Vendredi tout est permis, Casino, Enchères, Pyramides, Fureur, Match d'impro, Montante Descendante, séances de cinéma en plein air, etc...

Villes de départ	Tarifs	Les indispensables
Sans transport et Orléans	800€	• Pass-nautique pour pratiquer les activités aquatiques. • Prévoir un duvet pour toute la durée du séjour.
Paris	+70€	
Rouen, Le Havre, Le Mans et Lille	+180€	
Marseille, Lyon, Toulouse, Bordeaux, Strasbourg, Nancy, Nantes et Rennes	+220€	

Ce tarif comprend 9€ d'empreinte carbone reversés à Planète Urgence et Les Amis des Enfants du Monde, organismes qui financent différentes plantations d'arbres et programme autour de l'enfance à travers le monde.

YOLO
Créateur d'aventures et d'émotions

6 - 10
11 - 14
ans

Vendée moi du rêve !

Venez apprécier le bord de mer, la nature généreuse et la variété des activités qu'offre la Vendée !

Lieu

Saint Hilaire De Riez,
Vendée (85)

Séjour

Durée de 14 jours

Dates

Du 4 au 17/07/2026
Du 18 au 31/07/2026
Du 1 au 14/08/2026
Du 15 au 28/08/2026

Transports

En train jusqu'à Nantes

Capacité d'accueil

60 Enfants

1 adulte pour 7 enfants
Répartition des groupes par tranche d'âge.

Vidéo

Plongez dans le séjour
en cliquant ici

Environnement :

Reliant d'une part Saint Gilles Croix de Vie et Saint Jean de Monts d'autre part, Saint Hilaire de Riez (prononcez « rié », le z ne se prononce pas) est la plus longue façade atlantique du département de la Vendée. Saint Hilaire de Riez, c'est une diversité de paysages pour les amoureux de la nature en quête de calme et de sérénité : une côte rocheuse, des plages de sable, une forêt domaniale, des marais doux, des marais salants. Entre balades sur les sentiers côtiers, observation de la faune dans les marais et grands jeux en bord de mer, ce cadre préservé offre un terrain de découverte idéal pour vivre une colo au grand air, entre océan, pins et air iodé.

L' idée du séjour :

Située sur la côte ouest de la France et principalement connue pour ses températures agréables, pour l'océan Atlantique qui la borde et ses plages de sable, la Vendée est une des destinations phares d'Europe. Les enfants de YOLO s'installent au cœur d'une forêt de pins juste au bord de l'océan, prêts à vivre mille aventures sur ce séjour. Entre paysages magiques et découvertes culturelles, que vous préfériez le sport ou la détente, il y a des activités adaptées à tous les goûts ! Surf, voile, piscine, vélo, accrobranche, parc du Puy du fou, parc aquatique, etc. Mêlant détente à la plage et diversité des activités de loisirs entre terre et océan, cette colo est pleine de surprises ! A la fin, les enfants n'auront qu'une envie : revenir !

Hébergement :

Implanté au sein d'une forêt domaniale, le centre bénéficie d'un environnement exceptionnel étalé dans un parc de 5 ha entièrement clôt **avec accès direct et privatif à une grande plage de sable fin** (moins de 300m).
Le centre dispose de **sa propre piscine chauffée, d'un terrain multisport** avec gazon synthétique, de 3 terrains de beach-volley, d'une écurie avec poneys et d'une aire de jeux pour enfants. Mini-golf, et table de tennis de table viennent compléter l'équipement du centre.
Par chambre de 3 à 6 lits, les plus jeunes enfants sont logés directement dans un bâtiment quand les plus grands seront dans un espace de lodges toilées « tout confort ». Les douches et les toilettes se trouvent directement dans les chambres du bâtiment et dans un bloc sanitaire pour les lodges.
Un espace loisirs séparé des chambres avec deux grandes salles pour lire, danser et jouer seront mise à la disposition de la colo.
Les repas seront préparés et mijotés sur place par une équipe de cuisiniers en utilisant des produits frais et locaux.

Programme et activités :

Activités aquatiques :

- **Initiation au surf ou bodyboard** (sur 2 séances) dans l'océan pour apprendre à prendre une vague allongée, repérer les courants marins, se redresser sur le surf, prendre les vagues, etc.
- **Découverte et initiation à la voile** (Catamaran ou optimist selon l'âge) sur la base de loisirs des Vallées. Les enfants découvriront l'équilibre, le vent, l'entraide et leurs premières sensations de glisse.
- **Char à voile** (à partir de 9 ans): Grâce aux conseils et consignes du moniteur, les enfants pourront acquérir rapidement le pilotage. Les enfants auront vite envie de rouler et de découvrir la plage des Demoiselles.
- **Journée au Parc aquatique** : Les enfants aiment l'eau ? Situé dans un écrin de verdure et avec des bassins chauffés, entre les différents toboggans, la rivière à bouées et la piscine à vagues, les enfants vont s'amuser comme des petits fous !
- **Détente et baignade** à volonté à la piscine ou à la mer

Activités sportives :

- **Journée au parc Aventure** (pour les moins de 9 ans) **:** Accrobranche accessible à tous, avec des tyroliennes, un parcours escalade, un saut de Tarzan mais également un parc de jeux avec parcours filet, des structures gonflables, etc.
- **Jeu de piste** dans la forêt de pins
- **Balades et sorties à vélo** régulières avec les vélos mis à notre disposition par le centre.
- **Jeux/tournois sportifs** réguliers : Football, beach-volley, basket-ball, badminton, tennis de table, pétanque, mini-golf, etc.

Activités culturelles et de loisirs :

- Sortie à la journée au **parc du Puy du Fou** pour découvrir le "Meilleur parc à thème du monde" et parcourir l'histoire au travers de 18 spectacles et 4 villages situés au cœur d'une vallée centenaire. Cette journée se clôturera par le magnifique spectacle nocturne pour mettre davantage d'étoiles dans les yeux des enfants !
- **Visite d'un marais salant** : Les enfants seront incollables sur le processus de fabrication du sel. Les sauniers leur feront découvrir leur savoir-faire et les gestes à adopter pour la récolte du sel.
- **Cerfs-volants :** Réalisation d'un cerf-volant et essais de vol sur la plage
- **Land Art :** Réalisation d'un tableau artistique avec les éléments de la nature
- **La vie des déchets :** Sensibilisation autour du plastique et ses impacts (en mer, sur terre, etc.)
- **Séances de cinéma en plein air** avec popcorn à volonté.
- Sortie et visite de la ville de **Saint Hilaire de Riez**
- **Grands jeux:** Fort Boyard, Olympiades, kermesse, rally photo, tek, salon de beauté et bien d'autres.
- **Veillées tous les soirs:** Vendredi tout est permis, Casino, Enchères, Pyramides, Burger Quiz, Cabaret, Fureur, Match d'impro, Montante Descendante, etc.

Encadrée par une équipe expérimentée et pleine de créativité, l'animation aura une place importante durant toute la durée du séjour. Les enfants vont vivre un séjour très riche en animations et en surprises. Grosse ambiance garantie !

Villes de départ	Tarifs	Les indispensables
Sans transport	1280€	Pass-nautique pour pratiquer les activités aquatiques.
Paris	+90€	
Nantes	+20€	
Toulouse, Orléans et Bordeaux	+150€	
Marseille, Lyon, Strasbourg, Nancy, Le Havre, Rouen et Lille	+220€	
Rennes et Le Mans	+80€	

Ce tarif comprend 9€ d'empreinte carbone reversés à Planète Urgence et Les Amis des Enfants du Monde, organismes qui financent différentes plantations d'arbres et programme autour de l'enfance à travers le monde.

Pour plus de renseignements, consultez notre site www.yolo-asso.org, contactez-nous sur contact@yolo-asso.org ou au 02 59 16 24 28

YOLO
Créateur d'aventures et d'émotions

NOUVEAU SÉJOUR

13 - 17 ans

Cap vers le sud-ouest

Pour un séjour multi-activités, riche en animations, au cœur du Périgord !

Lieu

Thiviers,
Dordogne (24)

Séjour

Durée de 14 jours

Dates

Du 04 au 17/07/2026
Du 18 au 31/07/2026
Du 01 au 14/08/2026

Transports

Train jusqu'à Limoges

Capacité d'accueil

50 Jeunes
1 adulte pour 7 jeunes

Vidéo

Découvrez l'ambiance YOLO sur notre chaîne YouTube
en cliquant ici

Environnement :

Le Château de La Filolie, à Thiviers, est niché dans un **écrin de nature préservée** au cœur du Périgord vert. Forêts profondes, rivières sinueuses et prairies verdoyantes offrent un cadre idéal pour **explorer, se détendre et s'émerveiller** à chaque instant.
La région allie harmonieusement **nature et patrimoine** : villages pittoresques, sentiers boisés, sites historiques et paysages authentiques permettent aux adolescents de **découvrir une campagne vivante et préservée**, tout en profitant d'activités de plein air variées. Ici, chaque promenade est une invitation à la curiosité, chaque rivière un terrain d'aventure, et chaque clairière un lieu pour partager des moments conviviaux avec les autres participants.

L' idée du séjour :

Niché au cœur du Périgord vert, le **Château de La Filolie** est un véritable joyau du Sud-Ouest, entouré de forêts profondes, de rivières et de vastes prairies. Ce lieu d'exception, à la fois paisible et plein de vie, offre un cadre idéal pour un séjour mêlant **sport, nature et sensations fortes.**
Ici, pas question de s'ennuyer ! Entre **canoë sur rivière, balades à cheval, trottinettes tout terrain, Cable Park, Escape Game nature** et **journées aquatiques,** les jeunes vivront **deux semaines d'aventure** rythmées par les défis, les rires et la bonne humeur. Portés par une équipe d'animateurs dynamiques et bienveillants, ils apprendront à **coopérer, se dépasser et partager** dans un cadre authentique et ressourçant. Et quand le soleil se couche, place aux **veillées sous les étoiles**, aux **grands jeux collectifs** et aux moments de détente entre amis.
Un séjour **riche en émotions, en découvertes et en fous rires,** où chaque journée promet son lot de souvenirs inoubliables.

Hébergement :

Situé au cœur d'un **domaine arboré de 5 hectares**, le **Château de La Filolie** offre un cadre d'exception, alliant confort, sécurité et dépaysement total. Niché au milieu des forêts et des prairies du Périgord vert, le site est entièrement clos et aménagé pour accueillir les jeunes.
Le centre dispose de **grands espaces extérieurs** propices aux jeux et aux activités : terrains multisports, sentiers forestiers et vastes pelouses idéales pour les grands jeux collectifs.
La dizaine de salles d'activités modernes mises à notre disposition nous permettront également de proposer plusieurs thématiques d'activités avec des **lieux entièrement dédiés à la danse, au théâtre, au cinéma, aux jeux de société, aux dessins, à la lecture et autres travaux manuels…**
Les jeunes sont hébergés dans une annexe du château fraichement rénovée, dans des **chambres très spacieuses et lumineuses de 3 à 5 lits**, toutes équipées d'une armoire par personne, de douches et toilettes. Un aménagement confortable favorable à la convivialité, l'autonomie et le bien-être de chacun.
Les repas sont **préparés sur place** par une équipe de **cuisiniers YOLO attentifs**, privilégiant les **produits frais, locaux et de saison**. Les repas se prennent dans une grande salle de restauration conviviale, où la bonne humeur et les saveurs du terroir sont toujours au rendez-vous.

Programme et activités :

Activités sportives, aquatiques et nature :

- **Base de loisirs de Rouffiac :** une journée inoubliable autour du lac avec activités aquatiques à la carte comme le paddle, le pédalo, de la baignade surveillée et autres grands jeux aquatiques pour se rafraîchir et s'amuser.
- **Randonnée équestre :** Balades à cheval ou à poney pour découvrir la campagne périgourdine autrement. Les jeunes apprennent à prendre soin de leur monture, à observer la nature et à partager des moments de complicité avec les animaux.
- **Canoë-Kayak :** Découvrez une magnifique portion de l'Isle entre Coulaures et Savignac les églises. Vous aurez de nombreux endroits pour vous arrêter et profiter de la fraicheur de la rivière. Entre nature et sensations douces !
- **Randonnée en Trottinette Tout Terrain électrique ou VTT électrique :** Plutôt sport, détente ou histoire et patrimoine local, on s'adapte à vos envies et à votre niveau. Gérez vous même votre effort et accédez aux plus beaux sentiers grâce aux différents modes d'assistance électrique. Une aventure sportive qui allie adrénaline, équilibre et observation de la nature.
- **Cable Park :** Glissades sur câble accessible à tous au-dessus de l'eau pour les amateurs de sensations fortes. A genoux, sur des skis ou sur une planche, cette activité ludique encadrée par des moniteurs spécialisée garantie des sensations et permet de tester sa coordination, tout en restant dans un environnement sécurisé.
- **Archery Tag :** Jeu collectif qui reprend le principe de la balle au prisonnier et du paintball (toucher l'adversaire pour l'éliminer) et qui se pratique avec des arcs et des flèches (extrémités en mousse). Les jeunes se confrontent par équipes dans un défi amusant et dynamique, où l'esprit d'équipe et la précision sont essentiels.
- **Parc aquatique du Coucou :** Une journée rafraîchissante et pleine de fun avec structures gonflables et baignade. L'occasion parfaite pour se détendre après des journées d'aventures et profiter des joies de l'été.

Activités de découverte et de détente :

- **Visite de la grotte de Villars :** Seule grotte du Périgord qui présente des peintures préhistoriques originales et des concrétions naturelles. Un véritable voyage dans le temps au milieu des stalactites, stalagmites et peintures préhistoriques.
- **Escape Game nature – Terra Aventura :** Chasse aux indices grandeur nature dans le parc du château. Les adolescents devront résoudre des énigmes, travailler en équipe et observer leur environnement pour réussir cette aventure ludique et immersive. Une manière originale de mêler réflexion et plein air.
- **Veillées à thème et grands jeux collectifs :** Chaque soir, des veillées et jeux coopératifs ou compétitifs sont organisés : Olympiades, Cluedo géant, défis en équipe…. Ces moments renforcent les liens entre participants et offrent des souvenirs mémorables.
- **Moments calmes :** Entre deux journées d'aventures, des temps sont prévus pour se reposer, discuter entre amis ou profiter du cadre naturel du château. Balades tranquilles, pique-niques ou simple contemplation de la nature permettent de se recentrer et de savourer la quiétude du lieu.

Villes de départ	Tarifs	Les indispensables
Sans transport	1120€	Pass-nautique pour pratiquer les activités aquatiques.
Paris et Orléans	+80€	
Rouen, Le Havre, Lille, Le Mans, Marseille et Lyon	+180€	
Toulouse et Bordeaux	+150€	
Strasbourg, Nancy, Metz, Nantes et Rennes	+220€	

Ce tarif comprend 9€ d'empreinte carbone reversés à Planète Urgence et Les Amis des Enfants du Monde, organismes qui financent différentes plantations d'arbres et programme autour de l'enfance à travers le monde.

Pour plus de renseignements, consultez notre site www.yolo-asso.org, contactez-nous sur contact@yolo-asso.org ou au 02 59 16 24 28

YOLO
Créateur d'aventures et d'émotions

14 - 17 ans

Corsica Beach

Pour ses plages magnifiques, sa météo radieuse et ses diverses activités !

Lieu

Porticcio,
Corse (2A)

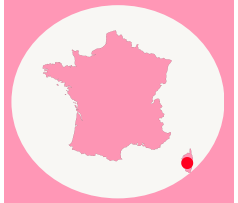

Séjour

Durée de 11 jours

Dates

Du 20 au 30/07/2026
Du 3 au 13/08/2026
Du 13 au 23/08/2026
*Sous condition de changement de date de vol sans préavis de la compagnie aérienne

Transports

En avion sur ligne régulière

Capacité d'accueil

50 Jeunes
1 adulte pour 8 jeunes

Vidéo

Plongez dans le séjour **en cliquant ici**

Environnement :

Dans le golfe d'Ajaccio, Porticcio offre un cadre tout aussi privilégié, avec ses plages de sable fin, ses criques abritées et ses eaux turquoise typiques de la Méditerranée, idéales pour la baignade, les jeux de plage et quelques activités nautiques. Le littoral alterne entre grandes plages animées et coins plus sauvages propices à la détente, tandis que les collines et sentiers côtiers permettent de jolies balades avec vue sur le golfe d'Ajaccio et les îles Sanguinaires, notamment au coucher du soleil. Entre montagne et littoral, les jeunes découvriront ici deux facettes complémentaires de l'Île de Beauté au cours d'un même séjour.

L' idée du séjour :

Petit bijou français, cette île vous surprendra par ses multiples atouts. Ce n'est pas pour rien que la Corse porte le nom d'« Ile de Beauté » : elle combine à merveille le charme du littoral méditerranéen et des paysages montagneux pour un résultat spectaculaire. Sur ce séjour, ce sont 11 jours en bord de mer avec une multitude d'activités : plage et piscine à volonté, plongée dans la baie d'Ajaccio, canyoning à Bocognano entre autres. Ajoutez à cela des balades, des temps de détente, des veillées animées et des moments de vie de groupe, et les jeunes, emmenés par une équipe d'animation motivée, n'auront vraiment pas le temps de s'ennuyer !

Hébergement :

Quoi de plus bénéfique que de se retrouver en pleine nature, en camping, pour nous faire décrocher du quotidien ? La beauté des lieux couplée à la simplicité de la vie en camping apportera un plus indéniable au bien-être du groupe. Durant tout le séjour, les jeunes se partageront des tentes de 2 à 3 places et disposeront de tous le confort nécessaire pour apprécier leur séjour.
Les jeunes séjourneront dans un camping avec piscine, cours de tennis et parcours de santé à 15 min de la plage.
Le groupe aura son espace de jeu privé avec une table de ping-pong, un terrain de volley-ball et d'autres jeux d'extérieurs
Avec l'aide des jeunes qui le souhaitent, les repas seront préparés et mijotés sur place par notre cuisinier en utilisant des produits frais et locaux.

Programme et activités :

- Baptême de **plongée sous-marine** à Agosta, sur un site rocheux situé à quelques encablures de la plage, pour la première descente dans le monde du silence.
- Activité de glisse incomparable, les séances de **bouées tractées** à Agosta permettront de partager un moment fun avec fous rires garantis !
- Entre les eaux turquoises qui contrastent avec la roche rouge, découverte de la presqu'île d'Isolella en **kayak de mer**. Nous irons là où un bateau à moteur ne pourrait s'aventurer, moyen idéal pour découvrir des lieux insolites et des criques désertes, tout en respectant l'environnement, à la seule force des bras.
- Soirée et **nuit en bivouac** sur la plage pour découvrir les joies d'une nuit à la belle étoile et d'un magnifique coucher de soleil.
- **Canyoning** à Bocognano dans l'un des canyons les plus réputé de l'île, pour enchainer des sauts (non obligatoires), descente en rappel, tyrolienne et toboggans naturels dans des eaux cristallines vertes et bleues.
- Baignade en mer et piscine à volonté
- Visite d'**Ajaccio**, cité moderne où se mêlent une histoire très riche et un art de vivre très agréable. Un tour à pied dans le centre-ville d'Ajaccio permettra à la fois de découvrir de prestigieux sites historiques et de faire du shopping dans d'élégantes boutiques et commerces artisanaux.
- Nombreuses **activités sportives** proposées : Football, beach-volley, basket-ball, ultimate, badminton, tennis de table, pétanque, etc…
- **Réveil musculaire**, cours d'**aquagym** et séance de **fitness** selon les envies
- Séances de **cinéma en plein air** sur le camp
- **Grands jeux**: Fort Boyard, Olympiades, Un déjeuner presque parfait, Koh Lanta, rally photo, tek, salon de beauté et bien d'autres
- **Veillées tous les soirs**: Vendredi tout est permis, Casino, Enchères, Pyramides, Burger Quiz, Cabaret, Fureur, Match d'impro, Montante Descendante, etc…

Villes de départ	Tarifs	Les indispensables
Sans transport	990€	- CNI ou passeport en cours de validité. - Un certificat médical de non-contre-indication à la pratique d'activités subaquatiques. - Pass-nautique pour pratiquer les activités aquatiques. - Prévoir un duvet et un tapis de sol ou matelas gonflable **pour toute la durée du séjour**.
Paris, Bordeaux et Toulouse	+390€	
Rouen, Le Havre, Lille, Nantes, Orléans, Rennes et Strasbourg	+490€	
Lyon, Marseille et Nice	+290€	

Ce tarif comprend 9€ d'empreinte carbone reversés à Planète Urgence et Les Amis des Enfants du Monde, organismes qui financent différentes plantations d'arbres et programme autour de l'enfance à travers le monde.

Pour plus de renseignements, consultez notre site www.yolo-asso.org, contactez-nous sur contact@yolo-asso.org ou au 02 59 16 24 28

YOLO
Créateur d'aventures et d'émotions

14 - 17 ans

Corsica Dream

Pour ses plages de rêve, ses activités mer & montagne et ses paysages naturels à couper le souffle !

Lieu

Corte et Porticcio,
Corse (2A et 2B)

Séjour

Durée de 21 jours

Dates

Du 10 au 30/07/2026
Du 3 au 23/08/2026
*Sous condition de changement de date de vol sans préavis de la compagnie aérienne

Transports

En avion sur ligne régulière

Capacité d'accueil

55 Jeunes
1 adulte pour 8 jeunes

Vidéo

Plongez dans le séjour **en cliquant ici**

Environnement :

Corte se situe au centre de l'île, au cœur des montagnes. Ancienne capitale de la Corse, c'est aujourd'hui une citadelle vivante, entourée de rivières, de vallées et d'un maquis préservé. Baignades en eau fraîche, points de vue panoramiques et balades en pleine nature en font un terrain de jeu idéal pour les amoureux de grands espaces.
Dans le golfe d'Ajaccio, Porticcio offre un cadre tout aussi privilégié, avec ses plages de sable fin, ses criques abritées et ses eaux turquoise typiques de la Méditerranée. Entre montagne et littoral, les jeunes découvriront deux facettes complémentaires de l'Île de Beauté au cours d'un même séjour.

L' idée du séjour :

Pourquoi se rendre dans des îles lointaines, alors que la France possède un petit paradis à 1h30 de Paris en avion ? Il s'agit de la Corse bien sûr ! Petit bijou français, cette île vous surprendra par ses multiples atouts. Ce n'est pas pour rien que la Corse porte le nom d'« Ile de Beauté » : elle a su combiner avec merveille le charme du littoral méditerranéen et des paysages montagneux pour un magnifique résultat. La diversité des activités est loin d'être négligeable. Excursion à Bonifacio, randonnée dans les gorges de la Restonica, plongée dans la baie d'Ajaccio, canyoning à Bocognano et tant d'autres… Vous aurez l'embarras du choix ! Et lorsque vous ajoutez à cela une équipe d'animateurs expérimentés, dynamiques, créatifs, à l'aise avec le camping et le public ados, leur proposant des animations XXL pour un séjour très riche en surprises, une grosse ambiance est garantie !

Hébergement :

Quoi de plus bénéfique que de se retrouver en pleine nature, en camping, pour nous faire décrocher du quotidien ? La beauté des lieux couplée à la simplicité de la vie en camping apportera un plus indéniable au bien-être du groupe. Durant tout le séjour, les jeunes se partageront des tentes de 2 à 3 places et disposeront de tous le confort nécessaire pour apprécier leur séjour.
A Corte, les jeunes séjourneront dans un camping sur le site classé de la vallée de la Restonica, véritable havre de paix dans son écrin de verdure avec les tentes à 30 mètres de la rivière.
A Porticcio, les jeunes séjourneront dans un camping avec piscine, cours de tennis et parcours de santé à 15 min de la plage.
Sur les deux campings, le groupe aura son espace de jeu privé avec une table de ping-pong, un terrain de volley-ball et d'autres jeux d'extérieurs
Avec l'aide des jeunes qui le souhaitent, les repas seront préparés et mijotés sur place par notre cuisinier en utilisant des produits frais et locaux.

Programme et activités :

Côté montagne :

- **Canyoning à Bocognano** dans l'un des canyons les plus réputé de l'île, pour enchainer des sauts (non obligatoires), descente en rappel, tyrolienne et toboggans naturels dans des eaux cristallines vertes et bleues.
- **Via ferrata** avec passerelles suspendues, échelles, pont de singe entre la paroi et le vide puis descente insolite en tyrolienne géante pour une envolée sensationnelle à 200m au-dessus du maquis avec un panorama splendide sur toute la vallée, le golfe d'Ajaccio et les Îles Sanguinaires.
- **Baignade en rivière** dans la Restonica et dans le Tavignano.
- **Visite et découverte de Corte** à l'aide d'une course d'orientation.
- Randonnée/balade dans la **vallée du Tavignano** jusqu'au Lac Noir.

Côté mer :

- Activité de glisse incomparable, les séances de **bouées tractées** à Agosta permettront de partager un moment fun avec fous rires garantis !
- **Baptême de plongée sous-marine** à Agosta, sur un site rocheux situé à quelques encablures de la plage, pour la première descente dans le monde du silence.
- Entre les eaux turquoises qui contrastent avec la roche rouge, découverte de la presqu'île d'Isolella en **kayak de mer.** Nous irons là où un bateau à moteur ne pourrait s'aventurer, moyen idéal pour découvrir des lieux insolites et des criques désertes, tout en respectant l'environnement, à la seule force des bras.
- Soirée et **nuit en bivouac** sur la plage pour découvrir les joies d'une nuit à la belle étoile et d'un magnifique coucher de soleil.
- Une **journée à Bonifacio** avec découverte de la ville et excursion en bateau pour contempler la réserve naturelle des bouches de Bonifacio, pénétrer des grottes marines et se baigner dans l'archipel des îles Lavezzi.
- Baignade en mer et à la piscine du camping

Sans oublier :

- Une journée au **Western Splash** dans la vallée de Biguglia, au sud de Bastia, parc d'attraction et aquatique de 2 hectares avec trampolines, piscine à vagues, toboggans, structures gonflables et bien plus encore
- **Visite d'Ajaccio**, cité moderne où se mêlent une histoire très riche et un art de vivre très agréable. Un tour à pied dans le centre-ville d'Ajaccio permettra à la fois de découvrir de prestigieux sites historiques et de faire du shopping dans d'élégantes boutiques et commerces artisanaux.
- A la montagne comme en bord de mer, de nombreuses **activités sportives** seront proposées et mises en place : Football, beach-volley, basket-ball, ultimate, badminton, tennis de table, pétanque, etc…
- **Réveil musculaire**, cours d'aquagym et séance de fitness selon les envies
- Séances de **cinéma en plein air** sur le camp
- **Grands jeux** : Fort Boyard, Olympiades, Un déjeuner presque parfait, Koh Lanta, rally photo, tek, salon de beauté et bien d'autres
- **Veillées tous les soirs** : Vendredi tout est permis, Casino, Enchères, Pyramides, Burger Quiz, Cabaret, Fureur, Match d'impro, Montante Descendante, etc…

Villes de départ	Tarifs	Les indispensables
Sans transport	1670€	- CNI ou passeport en cours de validité. - Un certificat médical de non-contre-indication à la pratique d'activités subaquatiques. - Pass-nautique pour pratiquer les activités aquatiques. - Prévoir un duvet et un tapis de sol ou matelas gonflable **pour toute la durée du séjour**.
Paris, Bordeaux et Toulouse	+390€	
Rouen, Le Havre, Lille, Nantes, Orléans, Rennes et Strasbourg	+490€	
Lyon, Marseille et Nice	+290€	

Ce tarif comprend 9€ d'empreinte carbone reversés à Planète Urgence et Les Amis des Enfants du Monde, organismes qui financent différentes plantations d'arbres et programme autour de l'enfance à travers le monde.

Pour plus de renseignements, consultez notre site www.yolo-asso.org, contactez-nous sur contact@yolo-asso.org ou au 02 59 16 24 28

YOLO
Créateur d'aventures et d'émotions

14 - 17 ans

Portugal de norte a sul

Pour découvrir un petit pays aux richesses immenses !

Lieu
Portugal

Séjour
Durée de 15 jours

Dates
Du 12 au 26/07/2026
Du 01 au 15/08/2026
*Sous condition de changement de date de vol sans préavis de la compagnie aérienne

Transports
Avion sur ligne régulière TAP Air Portugal

Capacité d'accueil
36 Jeunes
1 adulte pour 9 jeunes

Vidéo
Plongez dans le séjour **en cliquant ici**

Environnement :

Pays envoûtant et chaleureux, le Portugal se découvre au fil de ses ruelles pavées, de ses azulejos colorés et de ses points de vue sur l'Atlantique. Baigné de soleil une grande partie de l'année, il offre des plages de sable doré, des falaises sculptées et des criques idéales pour la baignade et la détente entre amis. Entre vallées verdoyantes, montagnes et côtes sauvages, chaque étape du séjour change de décor.
Les jeunes profiteront d'une cuisine généreuse (poissons grillés, spécialités de viande, pastéis de nata), découvriront la musique du fado et la douceur de vivre portugaise. Des quartiers colorés de Lisbonne aux ruelles animées de Porto, ils évolueront dans des lieux chargés d'histoire et créeront des souvenirs inoubliables.

L' idée du séjour :

Bem-vindo au Portugal !
Ce circuit de 15 jours propose aux jeunes de traverser le pays du Nord au Sud et de découvrir ses multiples facettes : villes animées, villages typiques, côte atlantique sauvage et petites stations balnéaires. Du charme des ruelles pavées aux points de vue sur l'océan, chacun pourra ressentir l'ambiance chaleureuse et la douceur de vivre portugaise.
Au fil des 832 km de côte, les journées s'enchaînent entre visites, balades, temps libres et moments de détente sur la plage pour profiter pleinement du voyage entre amis. Les jeunes prendront le temps de s'immerger dans la culture locale, de goûter de nouvelles saveurs, de se laisser surprendre par la musique, les paysages et les rencontres. Un séjour pensé comme une grande aventure itinérante, pour se créer des souvenirs forts et durables.

Hébergement :

Le groupe aura la chance de dormir dans des auberges de jeunesse et des hôtels, en chambres de 4 à 8 personnes, avec chaque fois un style et une ambiance différents. Le confort et l'emplacement seront toujours soignés, avec des hébergements bien situés pour profiter facilement des visites, de la plage ou des promenades en ville. La plupart proposent aussi des espaces communs conviviaux (salon, terrasse, cuisine partagée) favorisant les échanges entre jeunes. Tous disposent d'une connexion wifi gratuite pour donner des nouvelles et partager ses souvenirs. Selon les étapes, les jeunes auront également l'opportunité de s'impliquer dans deux moments clés de la vie quotidienne : la préparation des courses et l'élaboration des repas, des temps privilégiés pour gagner en autonomie, en entraide et en esprit de groupe.

Programme et activités :

Peniche (Centro) :

A 1h30 de Lisbonne s'avançant dans l'océan Atlantique, sur la côte Ouest se trouve Peniche. Une importante ville de pêcheurs désormais très prisée des surfeurs en raison de ses belles plages. Au programme :

- **Initiation surf** sur un spot de rêve prisé des surfeurs, vous participerez à vos premiers cours d'initiation au surf. Vous serez encadrés par des instructeurs expérimentés qui vous enseigneront les bases de ce sport passionnant
- **Activités sportives :** Football, beach-volley, basket-ball, Molky, etc…
- Baignade et détente dans l'océan

Porto (Norte) :

- Découverte de la **vieille ville de Porto** avec un passage par l'avenue des Aliados, le centre et le cœur de la ville.
- Traversée du mythique pont **« Dom Luis »**
- Découverte de la gare iconique de **São Bento**, et de ruelles charmantes
- Quartier libre et shopping.
- Au choix, **téléphérique ou funiculaire** pour se balader le longue du fleuve Douro.

Lisbonne (Lisboa) :

- Visite et découverte de la capitale du pays, une ville au charme unique et vibrant. Avec notre jeu « **Lisbonne express** » les équipes devront rechercher des lieux, répondre à des questions, interagir avec les habitants, goûter des produits typiques, prendre des photos et réaliser des vidéos. Tout cela se déroule dans le Downton de Lisbonne.
- Visite du **stade de Benfica**
- Baignade sur une des plages

Algarve, le joyau du sud :

- Journée consacrée au parc aquatique avec de nombreux toboggans, piscine à vague, drop, crazy river…
- Journée détente et farniente, jeux sur la plage, baignade
- Shopping et quartier libre dans la vieille ville.

Tout au long du séjour, les jeunes auront des moments libres pour flâner et faire du shopping. Par ailleurs, notre équipe proposera différentes activités sportives (football, Beach-volley, réveil musculaire…) et mettra en place diverses animations et veillées quotidiennes.

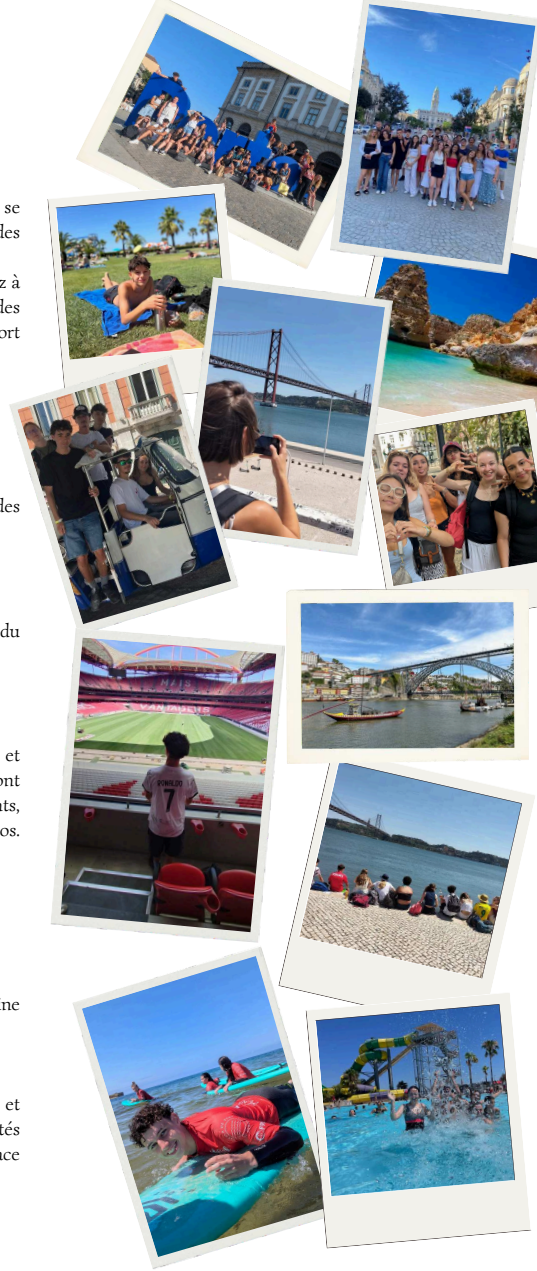

Villes de départ	Tarifs	Les indispensables
Paris	2180€	• CNI ou passeport en cours de validité. • Pass-nautique pour pratiquer les activités aquatiques
Rouen, Le Havre, Orléans et Lille	+150€	
Marseille, Lyon, Toulouse et Bordeaux	+200€	
Strasbourg, Nantes et Rennes	+180€	
Ce tarif comprend 20€ d'empreinte carbone reversés à Planète Urgence et Les Amis des Enfants du Monde, organismes qui financent différentes plantations d'arbres et programme autour de l'enfance à travers le monde.		

Pour plus de renseignements, consultez notre site www.yolo-asso.org, contactez-nous sur contact@yolo-asso.org ou au 02 59 16 24 28

YOLO
Créateur d'aventures et d'émotions

14 - 17 ans

Echappée belle en Thaïlande

Pour ses plages, ses vastes rizières et collines couvertes de jungle, ses traditions et sa cuisine raffinée !

Lieu
Thaïlande

Séjour
Durée de 18 jours

Dates
Du 06 au 23/07/2026
Du 04 au 21/08/2026
*Sous condition de changement de date de vol sans préavis de la compagnie aérienne.

Transports
En avion sur ligne régulière

Capacité d'accueil
32 Jeunes
1 adulte pour 8 jeunes et 1 guide thaïlandais dédié au groupe tout au long du séjour

Vidéo
Plongez dans le séjour **en cliquant ici**

Environnement :

Nous irons à la découverte de plusieurs Thaïlande :
- Bangkok, la capitale hyperactive avec ses temples et palais, ses marchés et ses khlongs.
- Le Nord à Chiang Mai et sa région avec ses montagnes, son artisanat et son rythme de vie détendu
- Puis l'île de Koh Chang, parc national maritime avec ses plages de sable fin, ses cascades, ses rivières et sa végétation luxuriante où les habitants sont, en majeure partie, des fermiers et des pêcheurs.

En plus de sa richesse culturelle aux multiples facettes, l'attrait de la Thaïlande réside dans la gentillesse de ses habitants.
Avec ses plages et ses eaux paradisiaques, ses vastes rizières et collines couvertes de jungle, ses traditions et sa cuisine raffinée, la Thaïlande reste l'un des derniers pays au monde à réunir tant d'ingrédients de qualité pour réussir la recette des vacances idéales !!!

Hébergement :

Tout au long du séjour, les jeunes seront logés dans des hôtels de très bon standing en chambre climatisée de 2 personnes avec douches et sanitaires dans les chambres.
Tous les hôtels sont équipés d'une piscine et d'une connexion wifi gratuite.
En fonction du lieu, les repas seront pris en groupe dans des restaurant sélectionnés ou alors les jeunes découvriront les joies de la « Street food » thaïlandaises en mangeant où ils le souhaitent.

L' idée du séjour :

Dans un esprit participatif et porté sur l'éco-responsabilité, YOLO vous emmène partager des moments uniques en Thaïlande, pays incontournable du continent asiatique, qui dispose de tous les ingrédients pour vivre une expérience chaleureuse et conviviale. Que ce soit pour sa culture, son histoire, sa diversité de paysages et sa cuisine, nous découvrirons pleinement les multiples facettes du pays. Tout au long du séjour, les jeunes s'ouvriront l'esprit en allant à la rencontre des thaïlandais et en découvrant une autre manière de vivre.

Programme et activités :

Bangkok :
- Visite du temple **Wat Pho**
- Promenade en bateau dans les **khlongs**
- Jeu de piste au **Lumpini Park** et aux alentours : équipés de talkie-walkie, les jeunes relèveront des défis, prendre des photos et découvrir un quartier de Bangkok de façon originale et ludique
- Shopping au **centre commercial MBK**
- Diner et découverte panoramique de la capitale à partir de la plateforme de la tour **Baiyoke Tower II** (309 m de hauteur)
- Sortie nocturne sur **Kao San Road**
- En métro et à pied, l'équipe proposera et suggérera différentes choses à faire en fonctions des besoins de chacun.

Sur la route de Chiang Mai :
- Visite du temple d'**Ayuthaya** déclaré **Patrimoine Mondial par l'UNESCO**
- Arrêt à Lopburi pour aller à la rencontre des **singes** qui circulent librement dans la ville
- Visite et promenade à vélo du site archéologique de **Sukhothai**, classé au **patrimoine mondial par l'UNESCO**
- Moment d'échange et de partage dans une école (primaire/collège) pour découvrir le système scolaire thaïlandais.

Chiang Mai :
- Baignade et détente au parc aquatique du **Grand Canyon**
- Journée dans un **sanctuaire d'éléphants** pour les découvrir, les soigner, les nourrir, les laver et jouer avec eux dans l'eau sans les monter.
- **Bamboo rafting**
- Trek écolo dans la jungle sur deux jours et une nuit
- **Night Bazaar**, le fameux marché de nuit de Chiang Mai
- Stage de **Muay-Thai** (boxe thaïlandaise) ou de **cuisine Thaï** (au choix)
- En fonction du calendrier, nous assisterons à un combat de Muay Thaï
- **Train couchette** entre Chiang Mai et Bangkok puis car jusqu'à Koh Chang

Ile de Koh Chang :
- Plage et **farniente** à volonté
- Baignade dans une **cascade** et en rivière
- **Journée en bateau** dans le parc national de Mu Ko Chang

Villes de départ	Tarifs	Les indispensables
Paris	+2950€	• Le passeport doit être impérativement valable au moins 6 mois après la date d'entrée en Thaïlande. • Pas de visa nécessaire. • Formulaire DTAC obligatoire à remplir en ligne dans les 72 h avant le départ. • Une autorisation de sortie de territoire accompagnée des copies de la pièce d'identité du signataire • Les ressortissants non français doivent se rapprocher de l'ambassade de Thaïlande pour les formalités d'entrée.
Marseille, Lyon, Strasbourg, Nantes, Rennes, Toulouse, Bordeaux Nice et Montpellier	+230€	
Le Havre, Rouen, Orléans et Lille	+170€	

Ce tarif comprend 87€ d'empreinte carbone reversés à Planète Urgence et Les Amis des Enfants du Monde, organismes qui financent différentes plantations d'arbres et programme autour de l'enfance à travers le monde.

Pour plus de renseignements, consultez notre site www.yolo-asso.org, contactez-nous sur contact@yolo-asso.org ou au 02 59 16 24 28

YOLO
Créateur d'aventures et d'émotions

15 - 17 ans

Very Good Trip

Pour la folie de New-York, la nature des Everglades, les manèges d'Orlando et les plages de Miami !

Lieu

New-York, Floride
Etats-Unis

Séjour

Durée de 17 jours

Dates

Du 07 au 23/07/2026
Du 10 au 26/07/2026
Du 01 au 17/08/2026
Du 05 au 21/08/2026
*Sous condition de changement de date de vol sans préavis de la compagnie aérienne

Transports

En avion avec vol direct sur ligne régulière American Airlines

Capacité d'accueil

36 jeunes

1 adulte pour 8 jeunes

Vidéo

Plongez dans le séjour **en cliquant ici**

Environnement :

Capitale du commerce, New York est une ville incontournable aux Etats-Unis. Quel que soit l'heure, la vie ne s'arrête jamais à NYC : on marche, on lève la tête et on en prend plein les yeux, c'est ça la « Big Apple » !
Ensuite, place à la Floride, qui nous accueillera sous son climat tropical, avec ses plages iconiques, ses parcs d'attractions et la nature des Everglades… Embarquement immédiat pour un séjour hors du commun !

L' idée du séjour :

17 jours de folie aux States ! Quel ado ne serait pas motivé à l'idée de traverser l'Atlantique pour faire un maximum de découvertes ? De Time's Square à New York à l'Ocean Drive de Miami Beach en passant par les alligators des Everglades et les manèges d'Orlando, la richesse du programme et les multiples découvertes permettront de vivre ce séjour équilibré entre activités intenses et moments de détente.

Hébergement :

Les jeunes seront logés dans des hôtels en chambre climatisée de 4 personnes avec douches et sanitaires dans les chambres sur NYC et Orlando et en auberge de jeunesse aux Everglades et à Miami Beach.
Par ailleurs, les hébergements des Everglades et d'Orlando sont équipés d'une piscine extérieure.
Tous ces hébergements disposent d'une connexion wifi gratuite.
Les repas seront, soit pris au restaurant, soit préparés par le groupe.

Programme et activités :

J1-J5 : New-York pour son immensité, ses buildings, ses avenues et ses taxis jaunes
-**Jeu de piste dans Manhattan** : en équipes et avec talkie-walkies, les jeunes arpentent les rues, relèvent des défis, prennent des photos et découvrent New York de façon originale et ludique.
-Visite guidée en **car à ciel ouvert** à travers Manhattan
- **Croisière** pour admirer la Statue de la Liberté et la Skyline de Manhattan
-Visite guidée interactive du **Madison Square Garden**, arène emblématique de New-York
- **Messe gospel** à Brooklyn (selon calendrier) : chœurs, ferveur et bonne humeur pour une expérience unique, quelle que soit sa confession.
-Promenade sur la **High Line**, parc linéaire aménagé sur une ancienne voie ferrée désaffectée qui traverse Chelsea, à l'ouest de Manhattan.
- Découverte des quartiers qui font la joie de New York :

- **Times Square**, cœur battant de Manhattan, avec sa foule, ses lumières et ses écrans géants qui illuminent tout le quartier.
- **Central Park**, poumon vert et fierté de New York, est un incontournable que nous arpenterons à pied comme à vélo.
- **World Trade Center** : Mémorial du 11/09 et visite du One World Observatory, 102 étages pour atteindre le « toit de New York » et une vue à 360° époustouflante.
- **Brooklyn** pour son fameux pont et pour en prendre plein les yeux
- Mais aussi les quartiers de Wall Street, Soho, Chelsea, Chinatown, Little Italy, Broadway, …

Possibilité de **visiter des musées** de NY : le Moma, Madame Tussaud's, le Métropolitan Museum, le musée du Mémorial du 11/09 etc…
NB : En plus des visites incontournables, des **visites à la carte** seront organisées avec les animateurs, par petits groupes.

J6-J8 : Les Everglades pour se détendre dans un cadre naturel, sauvage et atypique
-Purs moments de détente et d'animation dans une formidable auberge conviviale dans le Parc des Everglades, parc national classé au patrimoine de l'Unesco formé de marécages.
- Excursion privée en **hydroglisseur** pour découvrir la faune et la flore à l'état sauvage.
-**Treks** sur circuits balisés dans le parc national des Everglades pour aller à la rencontre des alligators.
-Baignade, farniente et beach-volley au Biscayne National Park

J9-J13 Orlando pour la folie et la magie des parcs… et pour le shopping
-Journées dans 3 parcs d'attractions avec Pass illimité pour passer de l'un à l'autre :

- **Universal Studios,** parc à thème aux décors incroyables dédié aux plus grands films du cinéma
- **Islands of Adventure,** un parc à thèmes multi-univers (Marvel, Jurassic Park, Popeye, King Kong, Harry Potter) proposant de nombreuses attractions à sensations fortes.
- **Volcano Bay,** parc aquatique unique avec toboggans, cascades et « volcan » dominant une plage ensoleillée.

-Shopping nocturne dans les magasins d'usine, les fameux **« Outlet »**.

J14-J17 : Miami Beach pour ses palmiers, sa plage et son style art-déco
- Détente et baignade sur la plage de **South Beach** pour son immense étendue de sable blanc, ses eaux limpides, ses cabanes de sauveteurs : c'est un incontournable !
-Découverte des quartiers **Art-déco** pour plonger dans l'histoire de la sulfureuse Miami Beach à travers son architecture. South Beach possède le plus grand ensemble de bâtiments des années 20 et 30 au monde avec plus de 900 bâtiments classés.
-**Lincoln Road**, rue piétonne historique qui déborde de boutiques élégantes, de galeries branchées et qui ne manque pas d'intérêt artistique
-Découverte des différents quartiers de Miami : South Beach, Wynwood, Little Havana…
-Sport et grands jeux: Beach volley, beach soccer et olympiades sur la plage et rallye photo dans South Beach

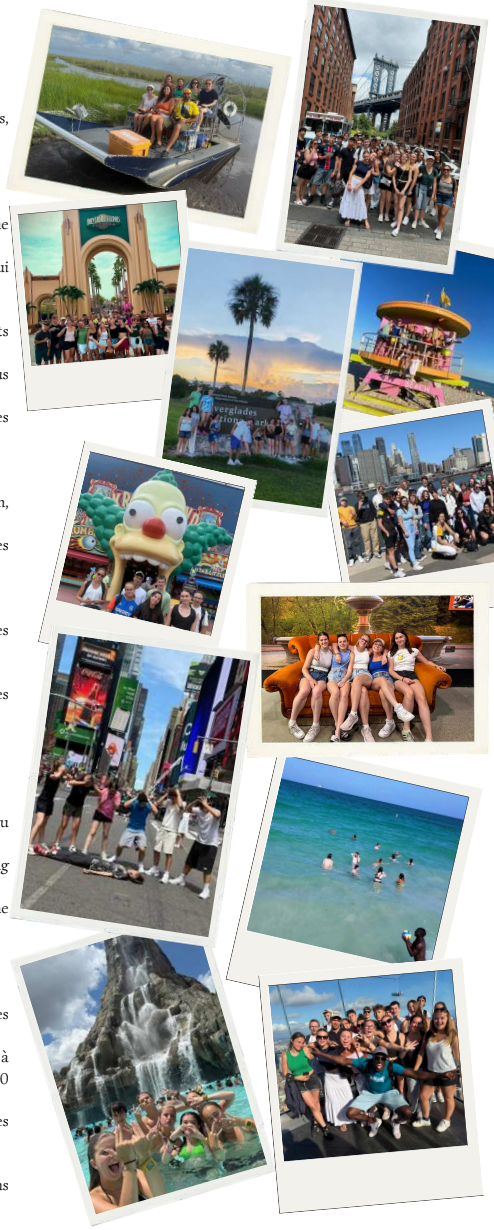

Villes de départ	Tarifs	Les indispensables
Paris	+3920€	- Passeport valable au minimum 8 jours après la date du retour - Autorisation de sortie de territoire - Autorisation électronique de voyage aux Etats-Unis (Esta) à obtenir par démarche personnelle sur le site https://esta.cbp.dhs.gov/esta/ et dont le prix est de 40$. - Les ressortissants non français doivent se rapprocher de l'ambassade des USA pour les formalités d'entrée.
Marseille, Lyon, Strasbourg, Nantes, Rennes, Toulouse et Bordeaux	+200€	
Le Havre, Rouen, Orléans et Lille	+150€	

Ce tarif comprend 66€ d'empreinte carbone reversés à Planète Urgence et Les Amis des Enfants du Monde, organismes qui financent différentes plantations d'arbres et programme autour de l'enfance à travers le monde.

Pour plus de renseignements, consultez notre site www.yolo-asso.org, contactez-nous sur contact@yolo-asso.org ou au 02 59 16 24 28

NOTRE CHARTE DES SÉJOURS ÉCO-RESPONSABLES

YOLO s'engage à respecter les valeurs suivantes sur tous ses séjours

PRÉVENTION & GESTION DES DÉCHETS

- Mise en place du tri sélectif
- Suppression des objets à usage unique (vaisselle jetable,...)
- Compostage des déchets alimentaires
- Réduction des déchets à la source (réduction des emballages alimentaires, privilégier les formats numériques au papier,...)

TRANSPORT & MOBILITÉ

- Déplacements en privilégiant les moyens de transports à faible émission de CO2
- Mise en place d'une taxe carbone neutre finançant des projets sociaux-écologiques
- Choix d'un hébergement entouré d'un réseau de transport en commun et/ou proche des activités du séjour

ALIMENTATION

- Fruits & légumes frais, locaux, de saison, issus de cultures biologiques ou raisonnées dès que possible
- Optimisation des quantités de nourriture et valorisation des restes
- Consommation de l'eau du robinet et distribution de gourdes

GESTION DU SITE

- Choix d'hébergements de préférence "durables"
- Respect du lieu d'hébergement et de son environnement
- Réduction des dépenses énergétiques
- Vigilance sur la consommation d'eau
- Mesure de l'impact du séjour (état des lieux avant/après)

ANIMATION

- Formation des équipes au développement durable
- Sensibilisation des enfants et jeunes aux éco-gestes
- Majorité d'activités en milieu naturel, à faible impact carbone, qui respectent l'environnement et les animaux
- Découverte de la faune, la flore et des cultures locales
- Partenariats éventuels avec associations, mairie et/ou structures locales afin de mener des actions pour l'écologie et le développement durable

Cette charte s'applique sur l'ensemble de nos séjours se déroulant en France et dans la mesure du possible sur nos séjours à l'étranger, tout en veillant à ce que la sécurité (affective, morale et physique) du groupe, le bien-être et la qualité de vie quotidienne restent au dessus de tout autres critères.

YOLO
Créateur d'aventures et d'émotions

DES SÉJOURS ADULTES SUR MESURE

YOLO propose des séjours pour adultes personnalisables à souhait aussi bien sur la durée, la période que la destination. Passionnés de voyage, il nous est impossible d'imaginer proposer à nos voyageurs un circuit unique et non personnalisé. Ainsi, avec toujours l'objectif de vous faire vivre des expériences uniques et inoubliables, nous créons en fonction des envies de chacun d'entre vous, des voyages sur-mesure et entièrement personnalisés. Notre équipe vous écoute et décrypte votre personnalité, vos envies, vos habitudes de voyage pour vous créer le voyage en immersion dont vous rêviez.

Toutes nos propositions de séjours ne sont que des suggestions et demeurent tout à fait adaptables à vos envies. Si vous souhaitez d'autres hôtels, d'autres activités, un autre itinéraire ou plus de temps libre, n'hésitez-pas à nous en faire part pour que nous personnalisions cette proposition.

UN LARGE CHOIX DE DESTINATION

En effet, notre expérience d'organisateur de colonies de vacances aux diverses destinations nous a permis d'établir différents réseaux de partenaires répartis dans de nombreux pays sur chacun des continents. C'est pourquoi nous serions ravis de vous faire découvrir les Etats-Unis, le Canada, le Costa-Rica, le Pérou, le Brésil, la Tunisie, le Maroc, les Seychelles, l'Afrique du Sud, la Jordanie, le Vietnam, les Philippines, la Thaïlande, la Malaisie, Singapour, le Japon, le Sri-Lanka, la Nouvelle-Zélande, l'ensemble des pays d'Europe et la France (DOM-TOM compris).

UN ENCADREMENT DE QUALITÉ

Pour le confort des participants et parce que nous avons également une grande expérience de colonies de vacances, nous offrons un accompagnement YOLO dès le départ et tout au long du séjour. De la prise en charge à l'aéroport aux différentes visites en passant par des moments de détentes avec des jeux et de l'animation, les 2 animateurs YOLO apporteront de la sérénité à l'ensemble des participants avec une logistique sur mesure. Aussi, un guide local francophone dédié au groupe nous réceptionne dès notre arrivée dans le pays d'accueil et nous accompagne tout au long du séjour.

Pour plus de renseignements, consultez notre site www.yolo-asso.org, contactez-nous sur contact@yolo-asso.org ou au 09 54 98 68 11

YOLO
Créateur d'aventures et d'émotions

6 - 10
11 - 14
ans

Vendée aventure 360°

Pour un séjour dynamique et riche en activités en bord de mer

L' idée du séjour :

Bienvenue en Vendée, ce petit coin entre marais et plage où l'aventure et la découverte s'entremêlent avec le plaisir et l'amitié ! Quand la forêt de pins se pare de ses couleurs orangées et que l'air iodé devient plus vif, l'aventure prend une tout autre dimension. Les enfants de YOLO s'installent au cœur de la nature, entre terre et océan, pour un séjour mêlant **sensations et douceur de vivre !**

Offrez-vous une bouffée d'air pur avant l'hiver. À cette saison, la Vendée offre un cadre unique pour se ressourcer : le mélange parfait entre l'énergie de l'océan et la sérénité de la forêt. Le programme allie sport et détente : **surf, vélo et accrobranche** pour se dépenser, suivis de moments conviviaux au **bowling ou au laser game**, des grands jeux sur la plage et les loisirs variés, créant des souvenirs indélébiles. Une expérience tellement forte que l'envie de revenir sera immédiate !

Environnement :

Reliant d'une part Saint Gilles Croix de Vie et Saint Jean de Monts d'autre part, Saint Hilaire de Riez (prononcez « rié », le z ne se prononce pas) est la **plus longue façade atlantique** du département de la Vendée. Saint Hilaire de Riez c'est une diversité de paysages pour les amoureux de la nature en quête de calme et de sérénité : une côte rocheuse, des plages de sable, une forêt domaniale, des marais doux, des marais salants.

Hébergement :

Implanté au sein d'une forêt domaniale, le centre bénéficie d'un environnement exceptionnel étalé dans **un parc de 5 ha entièrement clôt** avec accès direct et privatif à une grande plage de sable fin (moins de 300m).

Le centre dispose, d'un terrain multisport avec gazon synthétique, de 3 terrains de beach-volley et d'une aire de jeux pour enfants. Mini-golf, et table de tennis de table viennent compléter l'équipement du centre.

Les enfants sont logés par chambre de 3 à 6 lits avec les douches et les toilettes directement dans les chambres.

Un espace loisirs séparé des chambres avec deux grandes salles pour lire, danser et jouer sont mises à la disposition de la colo.

Les repas seront préparés et mijotés sur place par une équipe de cuisiniers en utilisant **des produits frais et locaux**.

Lieu

Saint Hilaire De Riez,
Vendée (85)

Séjour

Durée de 8 jours

Date

Du 18 au 25/10/2026

Transports

En train jusqu'à Nantes

Capacité d'accueil

24 Enfants

1 adulte pour 8 enfants
Répartition des groupes par tranche d'âge.

Vidéo

Plongez dans le séjour
en cliquant ici

Programme et activités :

- **Explora parc** du fun dans la bonne humeur pour découvrir la forêt autrement ; 15 parcours accrobranche, plus de 100 tyroliennes, tyroliennes XXL de plus de 250 mètres.
- **Trampo filet** avec de plus de 600m², **LE PLUS GRAND DE VENDÉE** possède 3 zones de trampoline suspendu, piscines à balles, cabanes perchées et plus encore.
- Sortie **VTT** en forêt
- Multiplexe **Aquatique**, avec 1 pentagliss et plusieurs bassins ludiques
- **Laser Game**, labyrinthe trépidant de 400m² aux couleurs abyssales
- **Bowling**
- **Initiation au surf**
- **Jeux/tournois sportifs:** Football, volley-ball, basket-ball, tennis, baseball, badminton, tennis de table, etc...
- **Grands jeux :** Fort Boyard, Olympiades, tek et bien d'autres
- **Veillées tous les soirs :** Vendredi tout est permis, Casino, Enchères, Pyramides, Burger Quiz, Fureur, Montante Descendante, etc...

Encadré par une équipe d'animation **expérimentée** et pleine de **créativité**, les jeunes vont vivre un séjour très riche en animation et en surprises. Grosse ambiance garantie !

Les indispensables :

Pass-nautique pour pratiquer les activités aquatiques.

Villes de départ	Tarifs	Les indispensables
Sans transport	770€	Pass-nautique pour pratiquer les activités aquatiques.
Paris	+70€	
Nantes	+20€	
Toulouse, Marseille, Lyon et Bordeaux	+220€	
Strasbourg, Nancy, Metz et Lille	+190€	

Ce tarif comprend 9€ d'empreinte carbone reversés à Planète Urgence et Les Amis des Enfants du Monde, organismes qui financent différentes plantations d'arbres et programme autour de l'enfance à travers le monde.

Pour plus de renseignements, consultez notre site www.yolo-asso.org, contactez-nous sur contact@yolo-asso.org ou au 02 59 16 24 28

14- 17 ans

Tunisie,
Sud Tunisien

Séjour

Durée de 8 jours

Date

Du 20 au 27/10/2026

Sous condition de changement de date de vol sans préavis de la compagnie aérienne.

Transports

En avion avec vol direct sur ligne régulière pour Djerba

Capacité D'accueil

24 jeunes

1 adulte pour 8 jeunes

Vidéo

Plongez dans le séjour **en cliquant ici**

Du désert à la mer au pays du jasmin

Pour la variété des paysages, découvrir les joies de la Tunisie et en prendre plein les yeux !

L' idée du séjour :

Magie de la lumière, air scintillant, espaces infinis, paysages désertiques… Mer, désert, canyons, oasis, ksour (châteaux du désert), village troglodyte, lac salé, dunes, sources, cascades, ces lieux résonnent de plus en plus fort lorsque la vie moderne devient de plus en plus étroite et oppressante. Le sud tunisien, aux immensités arides, nous dévoile ses différents visages comme les oasis de Tozeur avec leurs palmeraies surgies au milieu du désert et leur vieille ville animée. L'île de Djerba permet également de goûter aux joies du farniente sur ses plages, de déambuler dans les souks et admirer ses belles mosquées. Grâce à son originalité et à la diversité de ses infrastructures, ce circuit de 8 jours, du désert à la mer, permettra de découvrir différents décors hors du commun.

Environnement :

Riche de son histoire, influencée par plusieurs civilisations, le sud de la Tunisie possède de superbes paysages, très divers. De source en source et d'oasis en oasis, nous aurons tout le loisir de rencontrer un fennec ou une gazelle, de croiser un berger et son troupeau mais aussi de vrais nomades et de découvrir des villages berbères où la vie se déroule au même rythme qu'il y a mille ans. En effet, contrairement à ce que l'on pourrait croire, le désert est loin d'être monotone : son paysage s'avère plus varié que prévu, présentant des creux plantés d'arbustes ou de buissons, des parties rocailleuses, des cristallisations salines, des palmeraies, des dunes, des montagnes et même des villages perchés sur des pitons perdus.

Hébergement :

Les jeunes seront logés pendant cinq nuits dans des hôtels de très bon confort (Tozeur et Djerba), avec piscine, par chambre de 2 lits avec douche et sanitaire et d'une connexion wifi gratuite. Il y aura également une nuit dans un gite troglodyte à Matmata et une nuit dans un campement saharien près de Douz. Les repas seront locaux et pour tous les goûts dans des restaurants avec initiation à la gastronomie tunisienne.

Les indispensables :

Un passeport en cours de validité.
Pas de visa nécessaire.
Une autorisation de sortie de territoire accompagnée des copies de la pièce d'identité du signataire.
Les ressortissants non français doivent se rapprocher de l'ambassade de Tunisie pour les formalités d'entrée.

Pour plus de renseignements, consultez notre site www.yolo-asso.org, contactez-nous sur contact@yolo-asso.org ou au 02 59 16 24 28

Programme et activités :

Autour de Tozeur et Douz :

- Traversée du lac salé « Chott el Jerid »
- Balade dans la **palmeraie** et visite du musée du palmier (musée à ciel ouvert) avec dégustation de dattes
- Balade dans l'ancienne **médina** de Tozeur
- Visite d'une briqueterie traditionnelle
- Visite de la corbeille de **Nefta**
- Découvertes des **oasis** de montagne : sources de Chebika, **cascades** de Tamerza et **canyons** de Mides
- **Coucher de soleil** sur les hautes dunes du Grand Erg Oriental
- Nuit dans un **campement saharien** (en plein désert) avec repas typique, cérémonie du thé, chants et danse autour du feu.

Autour de Matmata et Ksar Ghilane :

- Visite de site troglodyte
- Visite du café Sidi Driss, site de tournage de **Star Wars**
- Visite du village et du musée berbère de Tamezret
- Balade et baignade dans la **source d'eau chaude** à l'oasis de Ksar Ghilane
- Rencontre et moment d'échange avec un **touareg** pour nous parler du désert puis pour approcher, découvrir et nourrir les dromadaires
- Marché traditionnel

Autour de Tataouine et l'île de Djerba :

- Piste pour rejoindre Ksar Haddada, autre décor du film **Star-Wars**
- Découverte de la **citadelle** berbère de Guermessa
- Visite du village berbère de Chenini
- Découverte des sites historiques de Djerba
- Détente, farniente et baignade à volonté à l'hôtel club de Djerba sur 3 journées avec tournois sportifs et autres animations
- **Souk** dans la vieille ville de Djerba

Tout au long du séjour :

- Baignade en mer, à la piscine, dans une cascade, dans une source d'eau chaude selon le lieu
- Réveil musculaire et/ou programme sportif en fin de journée pour les volontaires
- Jeux et veillées au quotidien

Villes de départ	Tarifs	Les indispensables
Paris	1340€	Un passeport ou une carte nationale d'identité en cours de validité. Pas de visa nécessaire. Une autorisation de sortie de territoire accompagnée des copies de la pièce d'identité du signataire. Les ressortissants non français doivent se rapprocher de l'ambassade de Tunisie pour les formalités d'entrée.
Le Havre, Rouen et Lille	+150€	
Strasbourg, Nantes et Rennes	+180€	
Lyon, Marseille, Bordeaux, Toulouse et Nice	+200€	

Ce tarif comprend 21€ d'empreinte carbone reversés à Planète Urgence et Les Amis des Enfants du Monde, organismes qui financent différentes plantations d'arbres et programme autour de l'enfance à travers le monde.

YOLO
Créateur d'aventures et d'émotions

14 - 17 ans

Sea, Sun & Fun in Florida

Pour le soleil de la Floride et la folie des manèges!

Lieu

Floride
Etats -Unis

Séjour

Durée de 10 jours

Dates

Du 19 au 28/10/2026
*Sous condition de changement de date de vol sans préavis de la compagnie aérienne

Transports

En avion sur ligne régulière American Airlines pour Miami

Capacité d'accueil

24 Jeunes
1 adulte pour 7 jeunes

Vidéo

Plongez dans le séjour en cliquant ici

Environnement :

Avec ses 1900 km de plage, ses eaux calmes et turquoises de l'océan, la Floride est une véritable promesse d'évasion. Que ce soit dans les marais et marécages grouillants d'alligators qui font la beauté des Everglades, les parcs d'attraction uniques au monde d'Orlando, les paillettes et l'effervescence latino de Miami, la Floride excelle à captiver l'imagination.

L' idée du séjour :

10 jours en Floride sous le soleil des tropiques pour découvrir 3 univers différents : les Everglades, Orlando et Miami. Les Everglades pour les alligators et pour se détendre dans un cadre naturel, sauvage et atypique. Orlando pour la folie et la magie des parcs d'attraction et pour le shopping. Puis Miami Beach pour ses palmiers, sa plage, son style art-déco et pour faire la fête. Que demander de plus ?

Hébergement :

Les jeunes seront logés dans un hôtel (à 5 minutes des parcs) par chambre climatisée de 4 personnes avec douches et sanitaires dans les chambres à Orlando et en auberge de jeunesse aux Everglades et à Miami Beach.
De plus, les hébergements des Everglades et d'Orlando sont équipés d'une piscine extérieure.
Tous ces hébergements disposent d'une connexion wifi gratuite.
Les repas seront, soit pris au restaurant ou au fast-food, soit préparés par le groupe.

Programme et activités :

J1-J3 : Les Everglades pour se détendre dans un cadre naturel, sauvage et atypique
-**Purs moments de détente et d'animation dans une formidable auberge conviviale dans le Parc des Everglades**, parc national classé au patrimoine de l'Unesco formé de marécages.
- **Excursion privée en hydroglisseur** pour découvrir la faune et la flore à l'état sauvage.
-**Treks sur circuits balisés** dans le parc national des Everglades
-Baignade, farniente, et beach-volley au Biscayne National Park

J4-J7 Orlando pour la folie et la magie des parcs ...et pour le shopping
-Journées dans les 4 parcs d'attractions suivants avec Pass illimité pour se rendre d'un parc à un autre à sa convenance :
· **Universal Studios** : parc à thème aux décors incroyables pour découvrir les attractions autour des plus grands studios de cinéma.
· **Island of Adventure :** autre parc d'attraction avec plusieurs thématiques différentes comme l'univers des Marvel, de Jurassic Park, Popeye, King Kong, sans oublier Harry Potter.
· **Epic Universe : le tout nouveau parc Universal (ouvert en mai 2025 !)** avec ses 5 mondes mêlant immersions et innovations différentes avec les univers tel que Super Nintendo World, la saga Dragons et une nouvelle fois Harry Potter
· **Volcano Bay :** récent parc aquatique unique en son genre. Des glissades en toboggans aux cascades isolées, endroit idéal pour s'évader avec un volcan spectaculaire dominant une plage balayée par le soleil.
-Shopping nocturne dans les magasins d'usine, les fameux « Outlet ».

J8-J10 : Miami Beach pour ses palmiers, sa plage, son style art-déco et pour faire la fête
- **Détente et baignade sur la plage de South Beach** pour son interminable étendue de sable blanc, ses eaux limpides, ses cabanes de sauveteurs : c'est un incontournable !
-Découverte des quartiers **Art-déco** pour plonger dans l'histoire de la sulfureuse Miami Beach à travers son architecture. South Beach possède le plus grand ensemble de bâtiments des années 20 et 30 au monde avec plus de 900 bâtiments classés.
-**Lincoln Road :** rue piétonne historique qui déborde de boutiques élégantes, de galeries branchées et qui ne manque pas d'intérêt artistique.
-**Sport et grands jeux :** Beach volley, beach soccer et olympiades sur la plage et rallye photo dans South Beach.
-Retour à Paris en provenance de Miami

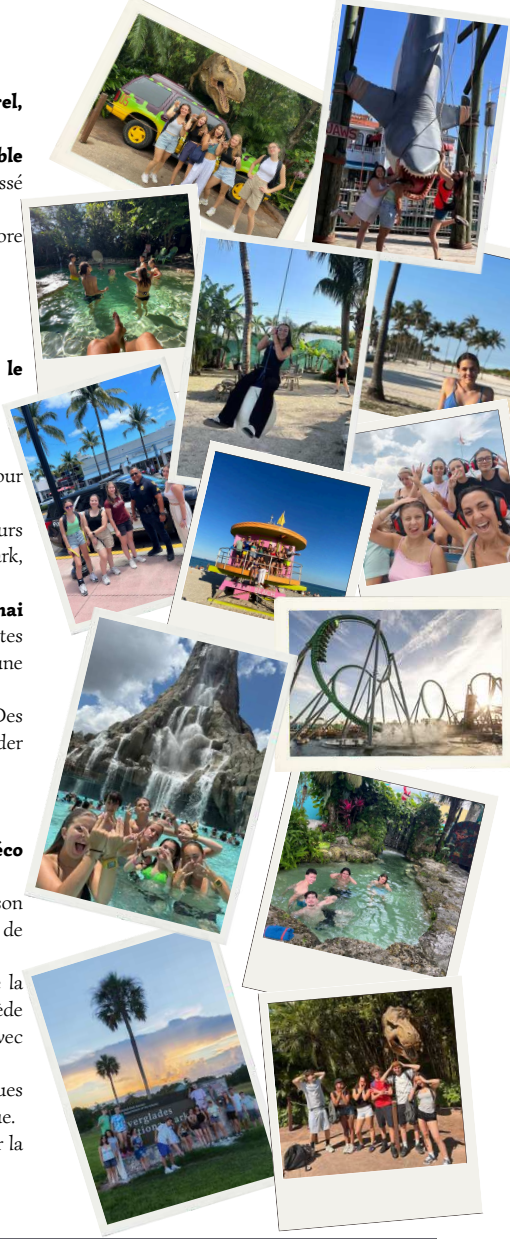

Villes de départ	Tarifs	Les indispensables
Paris	2380€	- Passeport valable au minimum 8 jours après la date du retour - Autorisation de sortie de territoire à remettre le jour du départ - Autorisation électronique de voyage aux Etats-Unis (Esta) à obtenir par démarche personnelle sur le site https://esta.cbp.dhs.gov/esta/ et dont le prix est de 40$. - Les ressortissants non français doivent se rapprocher de l'ambassade des USA pour les formalités d'entrée.
Nantes, Rennes, Strasbourg Bordeaux et Lyon	+200€	
Marseille, Nice et Toulouse	+220€	
Le Havre, Rouen et Lille	+150€	

Ce tarif comprend 66€ d'empreinte carbone reversés à Planète Urgence et Les Amis des Enfants du Monde, organismes qui financent différentes plantations d'arbres et programme autour de l'enfance à travers le monde.
Pour les départs de province, ils se feront la veille en fin de journée avec une prise en charge par notre équipe et une nuit dans un hôtel de l'aéroport Roissy Charles de Gaule avec petit déjeuner.

Pour plus de renseignements, consultez notre site www.yolo-asso.org, contactez-nous sur contact@yolo-asso.org ou au 02 59 16 24 28

Vous avez une question ?

Besoin de précisions ? Consultez notre site internet ! www.yolo-asso.org

Ou bien contactez-nous

Par mail
contact@yolo-asso.org

Par téléphone
02 59 16 24 28

Par courrier
YOLO
1 avenue des falaises
27100 Val de Reuil

N'hésitez pas, notre équipe se fera une joie d'échanger avec vous !

COMMENT INSCRIRE VOTRE ENFANT SUR UN SEJOUR ?

Toutes les inscriptions se font directement sur notre site internet **yolo-asso.org**, en allant sur le séjour concerné.
Vous pouvez également réserver un séjour par téléphone auprès d'un membre de l'équipe YOLO en appelant au **02 59 16 24 28**
Un acompte sera demandé pour confirmer une réservation.
Plusieurs moyens de paiements sont proposés.
Les règlements peuvent se faire par carte bancaire (par lien sécurisé directement sur notre site internet), chèques bancaires à l'ordre de YOLO, virement bancaire, par chèques vacances ANCV et par bons CAF en fonction du département de résidence (nous contacter pour vérifier les possibilités).
Au préalable, n'hésitez pas à nous contacter (par mail ou par téléphone) pour obtenir des informations sur le séjour souhaité.

EXTRAIT DE NOS CONDITIONS GENERALES DE VENTES DE YOLO :

L'ensemble des séjours YOLO font l'objet d'une déclaration de séjour auprès de la SDJES (Service départementale à la jeunesse, à l'engagement et aux sports) de Paris.
L'encadrement de nos séjours est assuré par des directeurs et des animateurs qualifiés conformément aux normes exigées par la législation en vigueur.
Chaque participant à un séjour YOLO est assuré auprès de la MAIF (responsabilité civile, accident et rapatriement) sous le contrat 4361278 J

Mode de règlements :
Plusieurs moyens de paiements sont proposés. Les règlements peuvent se faire par carte bancaire (lien directement sur notre site internet), chèques bancaires à l'ordre de YOLO, virement bancaires (RIB consultable sur notre site internet), par chèques vacances ANCV et par bons CAF en fonction du département de résidence (nous contacter pour vérifier les possibilités)

Assurance annulation:
De manière facultative et sur présentation d'un justificatif, nous proposons une assurance annulation qui permet à toute personne inscrite d'être remboursée intégralement :
• En cas d'accident ou de maladie avec impossibilité de prendre part au séjour
En revanche, cette assurance ne couvre pas une personne qui ne souhaite plus voyager car elle n'a plus envie de partir. Cette assurance est de 30€ pour les séjours en France métropolitaine, 45€ pour les séjour en Corse, en Tunisie et au Portugal et 90€ pour les séjours aux Etats-Unis et en Thaïlande.

Frais d'annulation:
- Plus de 120 jours avant le départ, aucun frais ne seront retenus
- De 120 à 91 jours avant le départ, 10% du montant du séjour seront retenus
- De 90 à 61 jours avant le départ, 25% du montant du séjour seront retenus
- De 60 à 31 jours avant le départ, 40% du montant du séjour seront retenus
- De 30 à 15 jours avant le départ, 60% du montant du séjour seront retenus
- De 14 à 7 jours avant le départ, 80% du montant du séjour seront retenus
- A moins de 7 jours du départ, 95% du montant du séjour seront retenus

Quel que soit le motif de départ d'un participant durant le séjour, qu'il soit d'ordre médical ou disciplinaire, tout séjour écourté ne donne droit à aucun remboursement même partiel.
YOLO se réserve le droit d'annuler un séjour si le nombre de participants est insuffisant.
Dans ce cas, la décision est communiquée au plus tard 45 jours avant le départ et YOLO propose un nouveau séjour.
Si le séjour de remplacement ne convient pas, YOLO rembourse intégralement et immédiatement les sommes versées.
L'impossibilité pour une famille d'obtenir les documents nécessaires au voyage de leur enfant n'est pas un motif d'annulation et n'entraîne pas de remboursement.
Pour les séjours à l'étranger, les dates de séjours indiquées sont susceptibles d'être modifiées de plus ou moins 48 heures. Ces modifications sont liées aux compagnies aériennes qui peuvent nous imposer des nouvelles dates de vol sans préavis.

Droit à l'image :
Durant son séjour, le participant sera amené à être filmé et photographié. YOLO pourra alors utiliser les vidéos et les photos pour ses différents supports d'information. Dans le cas où les responsables légaux s'y opposeraient, merci de nous l'indiquer par lettre recommandée à YOLO.
Retrouvez l'intégralité de nos conditions générales de vente sur notre site www.yolo-asso.org

YOLO obtient 5 étoiles sur plus de 470 avis Google

Association loi 1901 à but non lucratif N° SIRET : 881 163 844 000 23 Code APE : 9499Z. Numéro d'immatriculation au registre des opérateurs de voyage et de séjour : IM075200027